









Département de l'Aveyron
 COMMUNE DE RIEUPEYROUX
 Lieu-dit : Camp Grand
 Cadastre : Section CD n° 1p, 2p
 Lotissement " Le Sécadou "

7 - PLAN DE MASSE (PA4)

Echelle : 1/ 500

Légende :

-  Voie
-  Piéton
-  Parking
-  Espace vert
-  Attente voirie (végétation naturelle)
-  Assiette de servitude de passage des réseaux (A titre indicatif, ne sera définie qu'après travaux)
-  Mur de soutènement
-  Embranchement
-  Périmètre

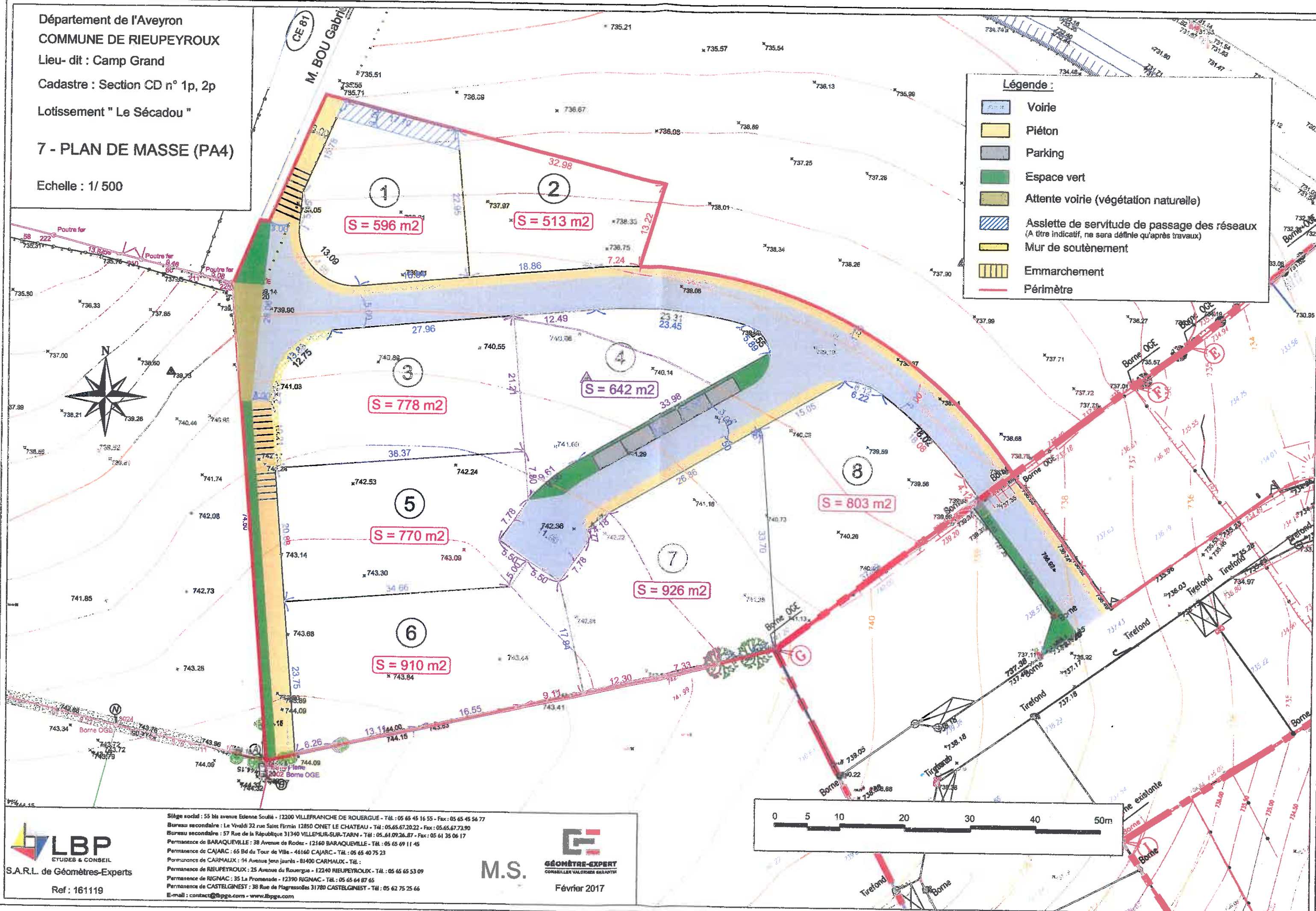

LBP
 ETUDES & CONSEIL
 S.A.R.L. de Géomètres-Experts
 Ref : 161119

Siège social : 55 bis avenue Edouard Soulié - 12200 VILLEFRANCHE DE ROUERGUE - Tél. : 05 65 45 16 55 - Fax : 05 65 45 56 77
 Bureau secondaire : Le Vivaldi 32 rue Saint Firmin 12850 ONET LE CHATEAU - Tél. : 05 65 67 20 22 - Fax : 05 65 67 73 90
 Bureau secondaire : 57 Rue de la République 31340 VILLEMUR-SUR-TARN - Tél. : 05 61 09 26 87 - Fax : 05 61 25 06 17
 Permanence de BARAQUEVILLE : 38 Avenue de Rodéz - 12160 BARAQUEVILLE - Tél. : 05 65 69 11 45
 Permanence de CAJARC : 65 Bd du Tour de Ville - 46160 CAJARC - Tél. : 05 65 40 75 23
 Permanence de CARMALUX : 14 Avenue Jean Jaurès - 81400 CARMALUX - Tél. :
 Permanence de RIEUPEYROUX : 25 Avenue du Rouergue - 12240 RIEUPEYROUX - Tél. : 05 65 65 53 09
 Permanence de RIGNAC : 35 La Promenade - 12390 RIGNAC - Tél. : 05 65 64 87 65
 Permanence de CASTELGINEST : 38 Rue de Magressolles 31780 CASTELGINEST - Tél. : 05 62 75 25 66
 E-mail : contact@lbpge.com - www.lbpge.com

M.S.
GÉOMÈTRE-EXPERT
 CONSEILLER VALORISER GARANTIR
 Février 2017